Odenheimer Karnevalsgesellschaft (OKG)
hartelijk welkom
in
"Rozenburg"

Bezoek OKG aan CV de Smooksnuivers
27 t/m 29 september 2013

"DE SMOOKSNUIVERS"

Programma bezoek OKG 27 t/m 29 september 2013

Vrijdag 27 september

16.45 uur Ontvangst OKG in "Stadskantoor" Rozenburg.

18.00 uur Maaltijd in "Stadskantoor" Rozenburg.

19.00 uur Vertrek naar gastgezin, opfrissen voor de avond.

21.00 uur Aanvang gezellig samenzijn in "Sporthal de Rozet".
(drankjes zijn voor eigen rekening).

24.00 uur Einde.

Zaterdag 28 september

09.45 uur Verzamelen bij "Sporthal de Rozet".

10.00 uur Vertrek rondtour door de "Rotterdamse Haven, tweede Maasvlakte".

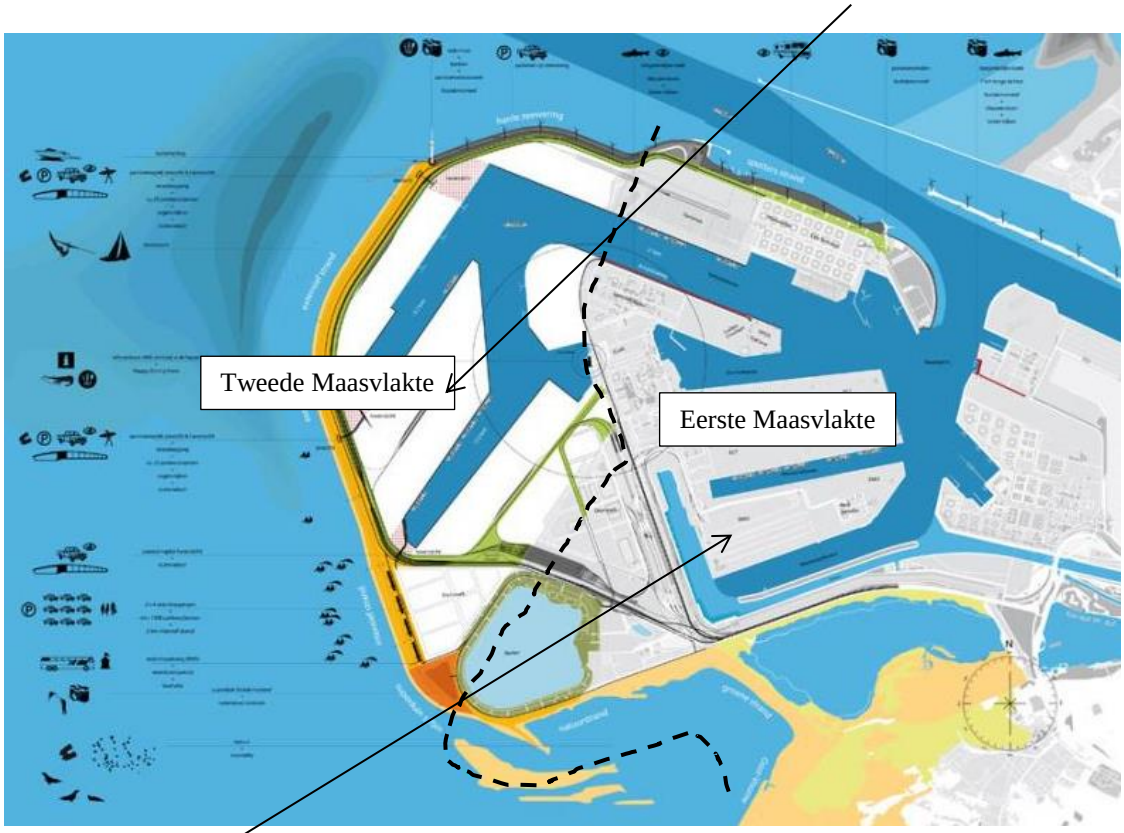

Bezoek "EMO Terminal, eerste Maasvlakte".

Bezoek "EMO Terminal, Eerste Maasvlakte".

13.00 uur Middagmaaltijd in droogdok "Jan Blanken" in Hellevoetsluis.

13.30 uur Aanvang rondleiding droogdok "Jan Blanken" in Hellevoetsluis.

15.30 uur Vertrek naar Rozenburg "Sporthal Rozet".

16.00 uur gezellig samenzijn met "Hapje en drankje" in "Sporthal Rozet"
(drankjes zijn voor eigen rekening).

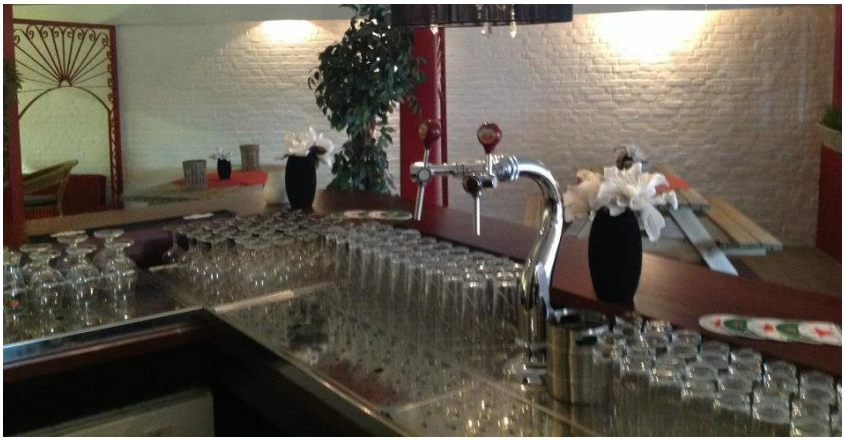

17.30 uur Vertrek naar gastgezin.

19.30 uur Ontvangst in "De Nieuwe Schans" voor een gezamelijk avondmaaltijd.

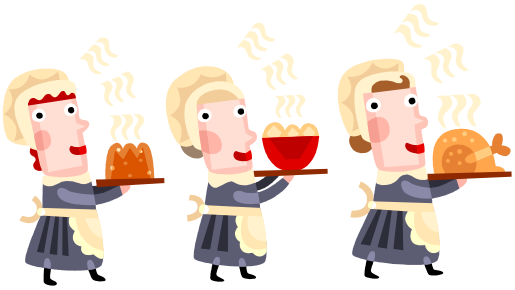

21.00 uur Aanvang gezellige avond met muziek en dans.
(drankjes zijn voor eigen rekening).

01.00 uur Einde avond, naar gastgezin.

Zondag 29 september

11.00 uur Verzamelen in "De Nieuwe Schans".

12.30 uur Lunch in "De Nieuwe Schans".

14.00 uur Vertrek van OKG naar Odenheim.

<u>Na afscheid en uitzwaaien van de OKG'ers is er nog een bezemparty in "De nieuwe Schans", waarbij we onder genot van een drankje gezellig kunnen napraten en opruimen.</u>

Tot ziens
Tot de volgende keer
"Ulle Hellau"
"Alaaf"

Bijlage: Droogdok Jan Blanken

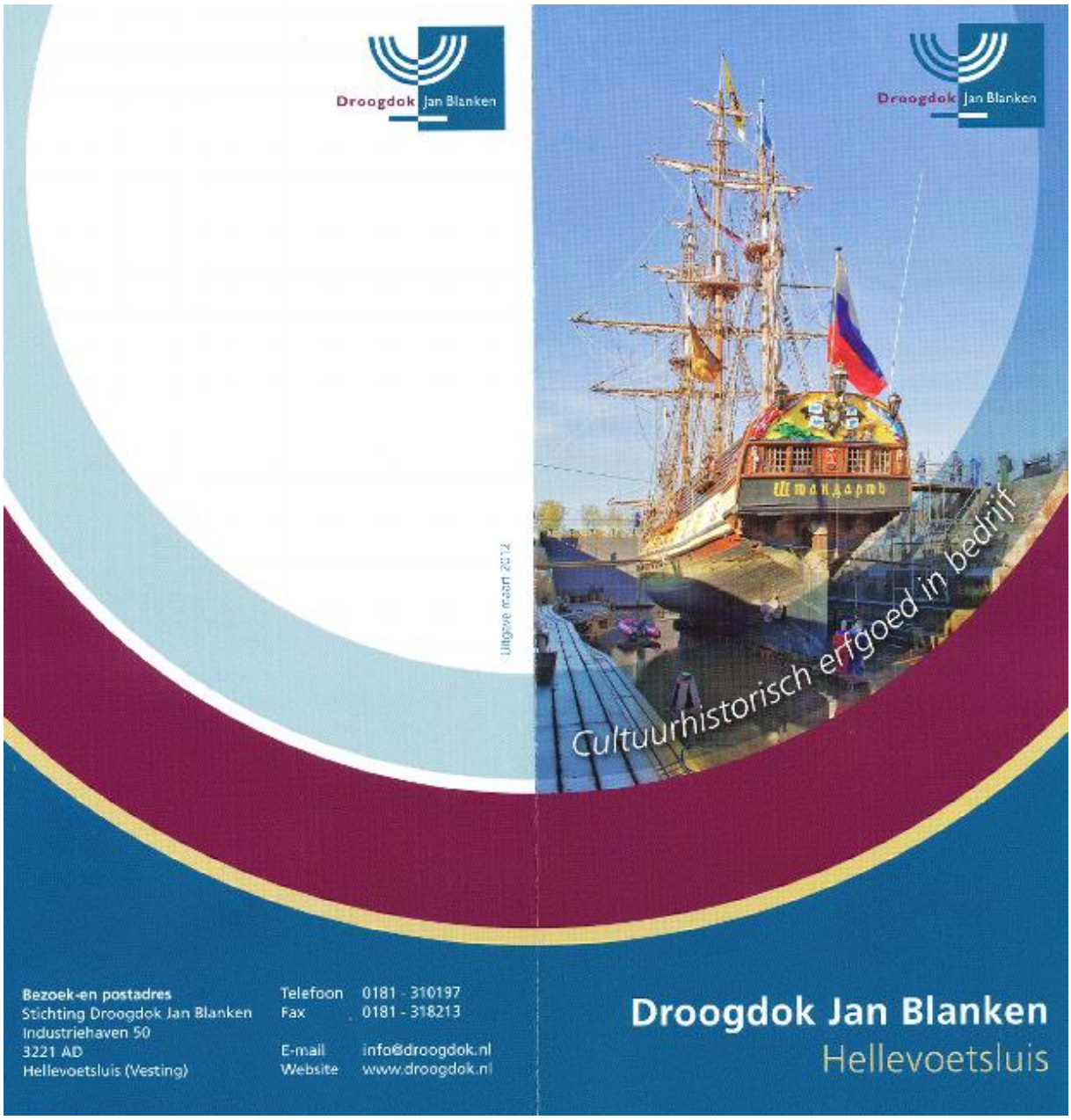

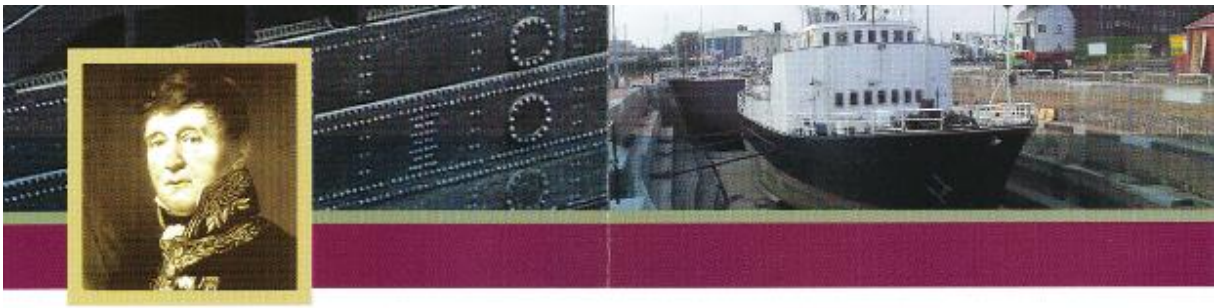

Het Droogdok is tussen 1798 en 1825 gebouwd naar een ontwerp en onder de bezielende leiding van Jan Blanken Jansz (1755 - 1838), Inspecteur-Generaal van de Waterstaat. Dat was inclusief het pompgebouw. De bouw vond in twee fasen plaats.

De bouw van het Droogdok maakte deel uit van een groot moderniseringsproject van de oude marinebasis Hellevoetsluis. Voor die tijd was het een technisch hoogstandje. De beide dokken - een kiel- en een timmerdok - en de bouwput voor het pompgebouw werden met de hand gegraven.

Het kieldok is gebouwd op 3.000 dennen heipalen, het timmerdok op 2.000 en het pompgebouw op 180 palen. Bijzonder was het gebruik van een stoommachine van de Engelse firma Boulton & Watt. De stoommachine diende voor het leegpompen van de vestinghaven en nadien ook van het Droogdok.

Het neoclassicistische pompgebouw is verloren gegaan, maar is weer herbouwd. Hierin stonden vroeger de stoompompen hun krachttoeren te verrichten. De pompen waren vanuit Engeland naar Hellevoetsluis gesmokkeld.

Het Droogdok wordt afgesloten van het Groote Dok (vestinghaven) door een schipdeur (bateau-porte). De schipdeur kan worden afgezonken door hem vol te laten lopen met water. Hij gaat drijven door het water eruit te pompen. De eerste schipdeur was van hout en had twee kielen. De huidige schipdeur (1884) is van welijzer en is in 1999 gerestaureerd.

Het aquaduct, met een totale lengte van ongeveer 320 meter, loopt rond het hele Droogdok en diende als waterreservoir. Dit water werd gebruikt om branden, bij het werken aan houten schepen op de dokvloer, te blussen. Het aquaduct is onder begeleiding van een gids te bezichtigen.

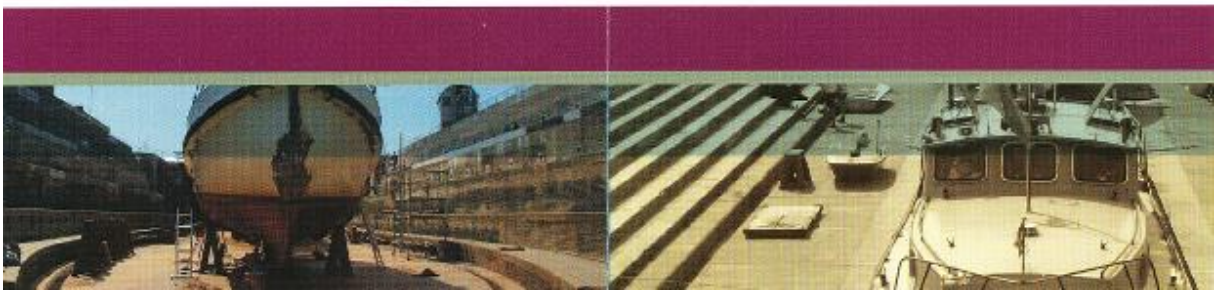

Zakelijk gebruik Droogdok

Het bezoekerscentrum van het Droogdok kan ook voor zakelijke doeleinden worden gebruikt. Afhankelijk van de activiteit, de inrichting en de opstelling biedt de grote zaal ruimte aan circa 150 personen.
De zaal is uitstekend geschikt voor externe vergaderingen, seminars, symposia, recepties en dergelijke. De kleine zaal biedt ruimte aan kleinere gezelschappen tot 40 personen en is uitstekend als vergaderlocatie te gebruiken.
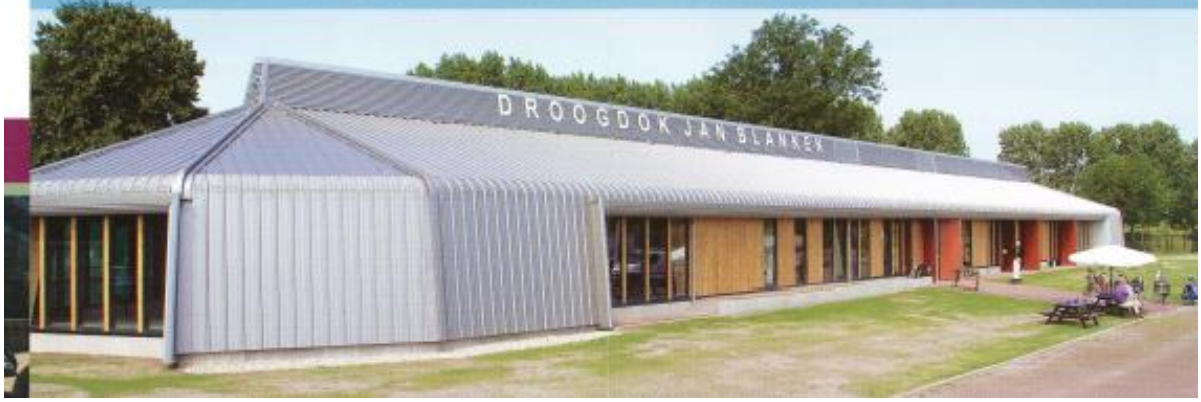
Wat is mooier voor bedrijven dan het nuttige met het aangename te kunnen verenigen? In het Droogdok kan dat. Een externe vergadering of bijeenkomst is er perfect te combineren met een rondleiding van een gids door het eeuwenoude waterstaatkundige monument.
Tussen de bedrijven door leert u het Droogdok van binnen en buiten kennen. En een heel andere omgeving levert ongetwijfeld voldoende inspiratie op voor een succesvolle bijeenkomst.